



TKCトータル・サポート

### 立ち上げから保守まで万全なサポート体制

- ①導入したその日から稼働します。  
システム運用の開始までに必要な作業は、当会計事務所ですべて完了いたします。貴社への納品と同時に、通常のオペレーションを開始することができます。
- ②レンタル制が最新のソフトを保証します。  
PX2は[レンタル制]を採用していますので、ソフトのレベルアップに伴う費用は発生しません。また、税法改正等によるソフトの変更にも迅速に対応します。
- ③専門家がマスターをセットアップします。  
当システムの立ち上げ(マスターのセットアップ等)は、当事務所の専門スタッフ(OAコンサルタント)が貴社の処理方式や管理目的に合わせて、きめ細かく実施します。
- ④継続したサービスが受けられます。  
当システムは、利用範囲の拡張を段階的に進められます。このためシステムの運用に関するコンサルティングは継続して実施します。  
また、定額保守契約により、ハードウェアの定期保守と障害発生時の出張サービスが受けられます。

### システムの仕様

ソフトウェア					
	モデルⅠ	モデルⅡ	モデルⅢ	モデルⅣ	モデルⅤ
登録可能社員数	30人	100人	500人	1,500人	無制限 (空き容量に依存)
給与体系登録数	999体系				
部課登録可能数	999部課				
支給項目数	18項目				
控除項目数	15項目				

ハードウェア	
OS	Windows98
MPU	Pentium II 266MHz以上推奨
ハードディスク	空き容量100MB以上
メモリ	64MB以上
ディスプレイ	SVGA (800×600:256色カラー) 推奨
その他	MO装置を内蔵又は外付けできる機種 CD-ROM装置を内蔵又は外付けできる機種

開発元

●戦略経営者支援システムの導入については、当事務所の専門スタッフ(OAコンサルタント)がご支援いたします。

## 株式会社TKC

〒162-8585 東京都新宿区揚場町2-1 軽子坂MNビル5F  
☎(03) 3235-5511  
URL: <http://www.tkc.co.jp/>

2001.04.20,000

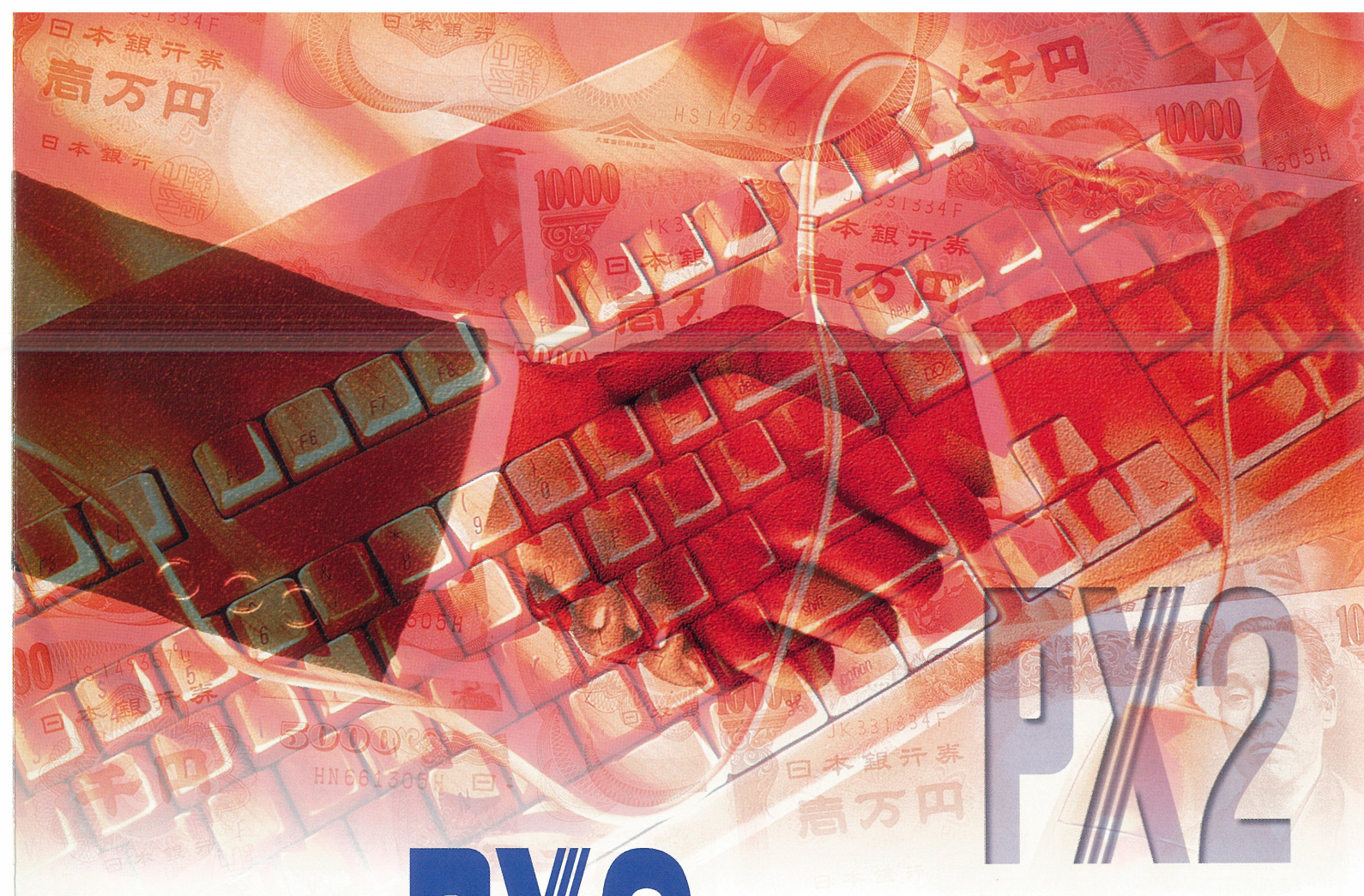

# PX2 戦略人事給与情報システム for Windows® 98/95



# 給与(賞与)計算・年末調整・社会保険事務を一挙に解決。労務・人事情報も一元管理。

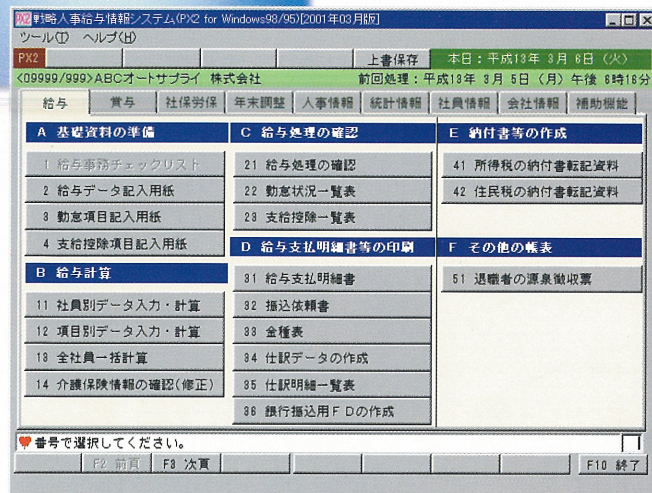

## PX2 戦略人事給与情報システム for Windows® 98/95

### 企業独自の給与体系に対応。

役員・兼務役員・正社員・パート・アルバイト——異なる給与体系を、貴社の実情に合わせて任意に設定できます。また、給与・賞与とも999体系まで登録でき、「月給計算」「日給計算」「時給計算」が同時に行えます。

### 給与計算事務の大幅な合理化を実現。

給与のデータ入力方式は「社員別入力方式(給与支払明細書イメージ)」と「項目別入力方式」の2つを用意。給与計算から給与支払明細書の発行まで、スピーディーに自動処理できます。

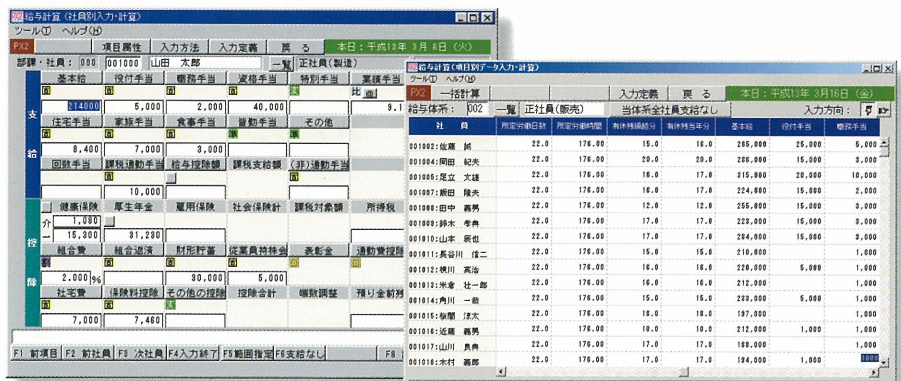

●社員別給与データ

●項目別データ入力

## PX2 for Windows 98/95 は、より充実した機能を搭載しました。

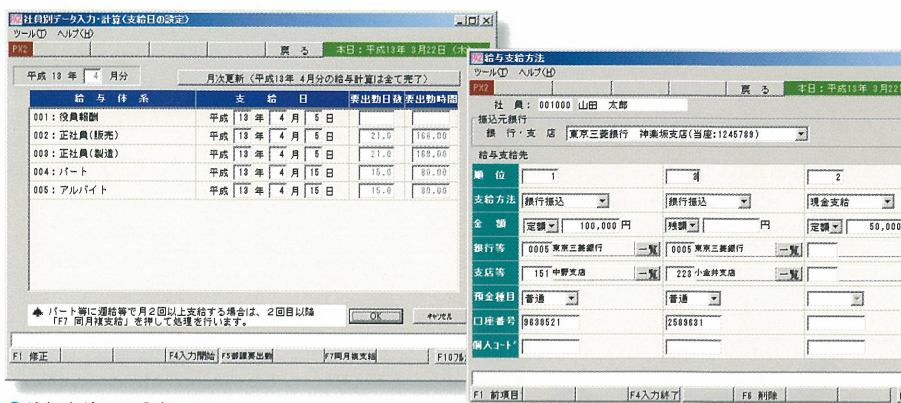

●給与支給日の設定画面

### 社員情報データベースの構築。

給与計算に必要な社員基本情報に加えて、人事情報、社員家族情報、社会保険情報、職歴情報、資格情報、勤怠情報などを一元管理します。また、退職者についても社員情報を永久保存します。

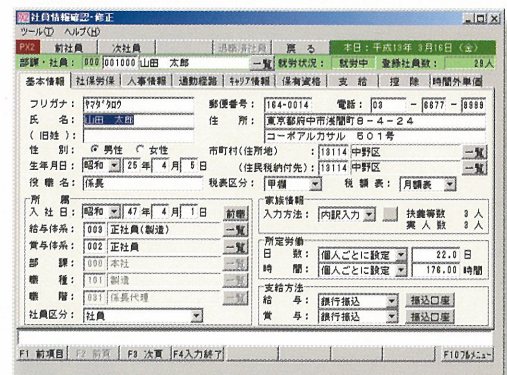

●社員基本情報

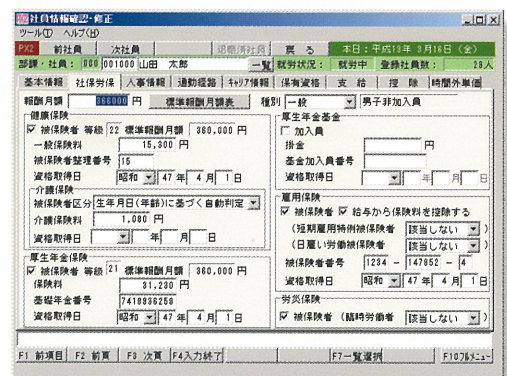

●社会保険・労働保険情報

### 社会保険関係の計算や年末調整も完全サポート。

社会保険事務所に提出する「月額算定基礎届」「月額変更届」への転記資料を自動作成。さらに《PX2年末調整プログラム》の利用で、複雑な年末調整に対応し「源泉徴収票」「給与支払報告書」「一人別源泉徴収簿」を作成します。

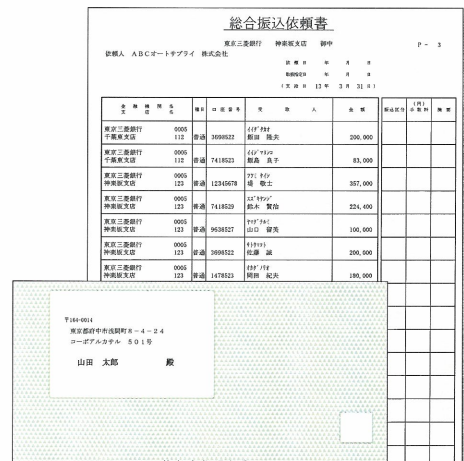

●給与支払明細書

●給与振込依頼書

### 労務管理の基礎データを作成。

公休・有給休暇・遅刻・早退などの勤怠データの入力で、「勤怠状況一覧表」など、労務管理の基礎データを自動作成します。

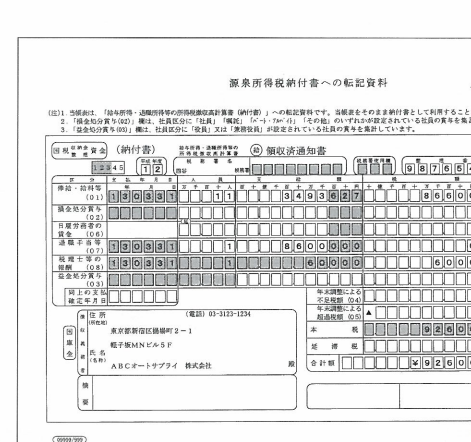

●納付書転記資料



●社会保険報酬月額一覧表

### 法改正に迅速に対応。

税法・労働基準法・健康保険・介護保険・厚生年金・雇用保険関係などの改正にも迅速に対応し、施行日からのシステム運用が可能です。



●労働保険確定保険料参考資料



●源泉徴収票

- ①給与・賞与の同月内複数回支給機能を搭載
- ②給与・賞与支給金額の複数銀行口座への振込機能を搭載
- ③社会保険の自動計算機能を搭載
- ④都道府県コード表・市町村コード表の搭載
- ⑤所得税納付書転記資料作成機能を搭載
- ⑥社員別入力画面及び給与(賞与)支払明細書への計算式の表示機能搭載
- ⑦帳表の印刷プレビュー機能搭載

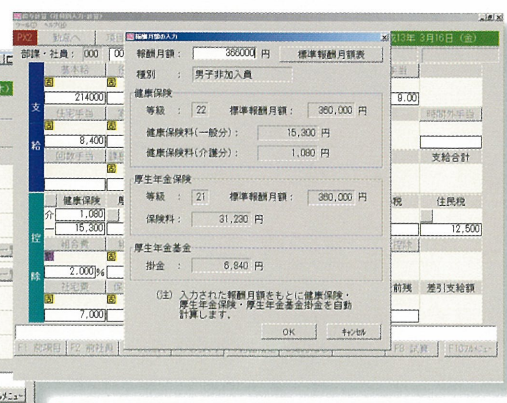

●健康保険・厚生年金保険の保険料設定画面

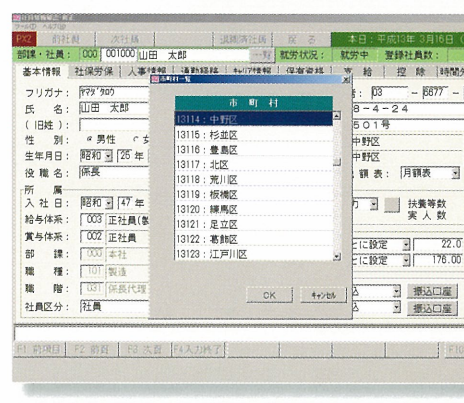

●市町村コード一覧

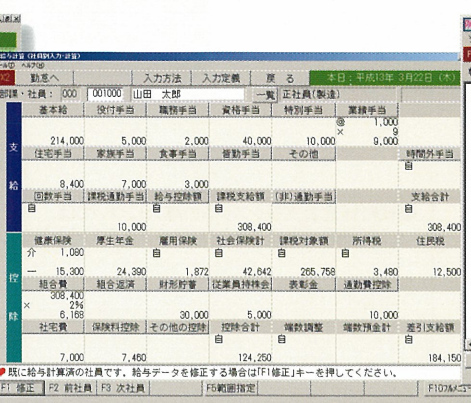

●給与計算結果の確認

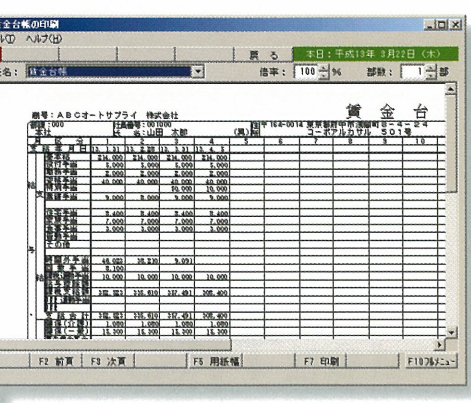

●印刷プレビュー画面